Dettaglio Immobile

Ivrea

viale Friuli 19

Riferimento: P233

VENDITA

APPARTAMENTI

In complesso immerso nel verde appartamento al 2° p. in immobile di 3 piani, con esposizione Est - Ovest, composto da soggiorno, cucina abitabile, tre camere doppi servizi, due balconi e autorimessa doppia. Boiler a gas, impianto di riscaldamento centralizzato con contabilizzazione individuale. L'intero stabile è stato oggetto di riqualificazione energetica (cappotto esterno, pannelli fotovoltaici per le parti comuni ecc) e ristrutturazione.

Prezzo: € 78.000,00
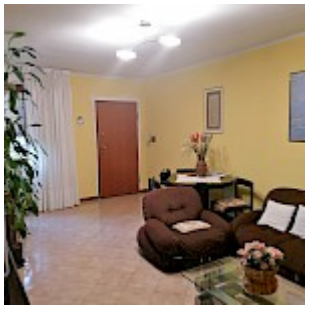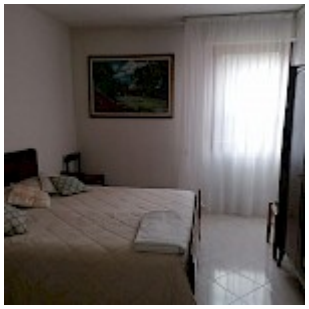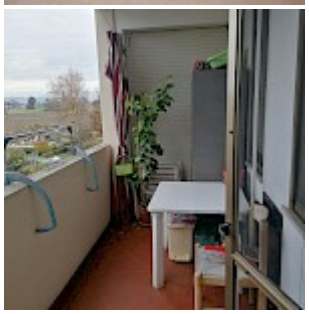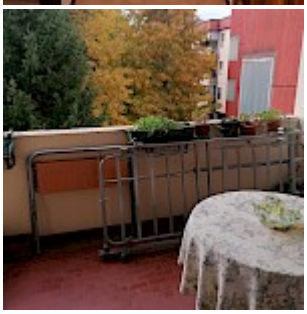
Mq: 105	**Spese condominiale:** € 2.700,00	**Locali:** 5
	Tipologia: APPARTAMENTI	**Categoria:** VENDITA